

IDS7 Instant Messenger – Kurzübersicht

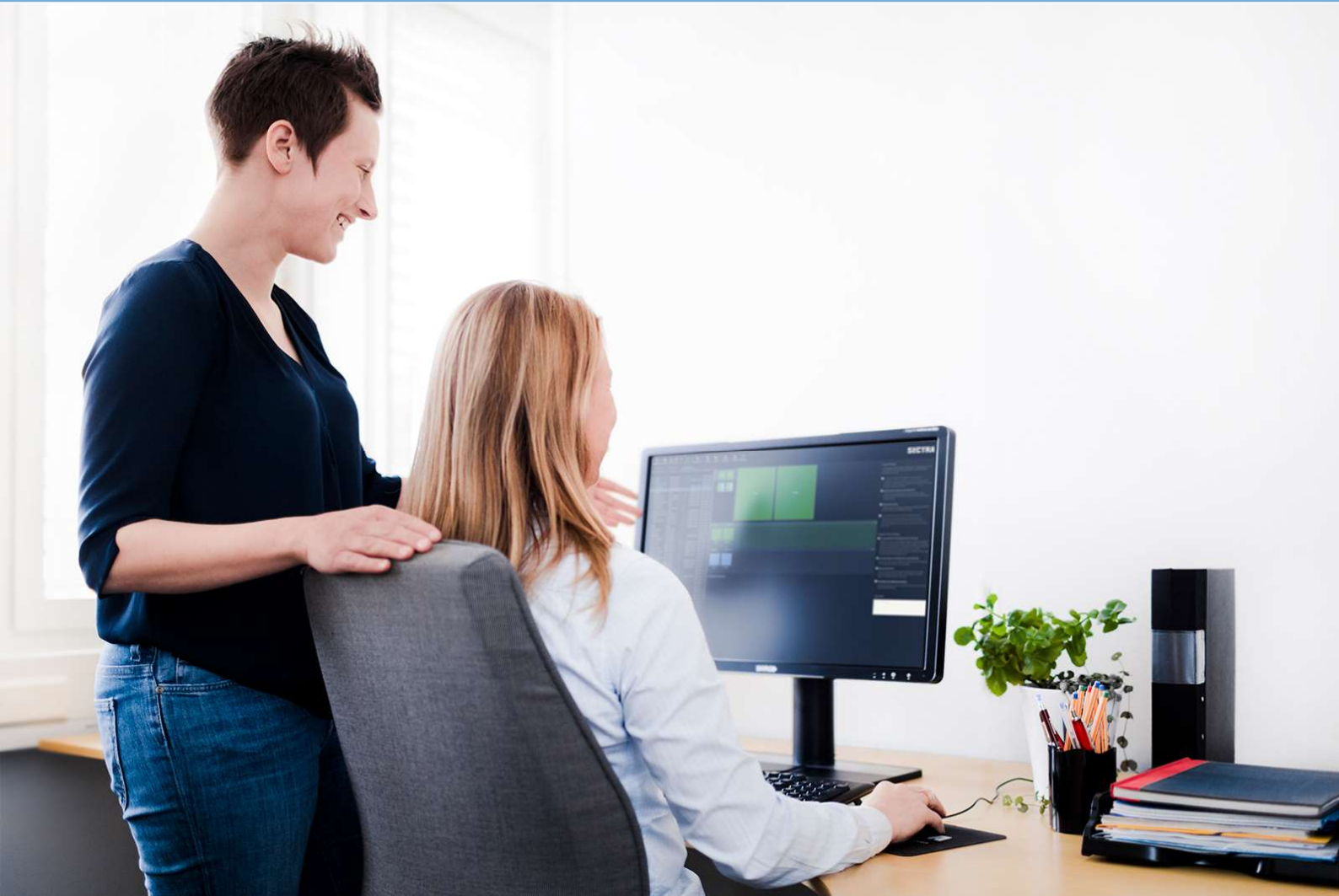

SECTRA



Sectra Instant Messenger (Chat)

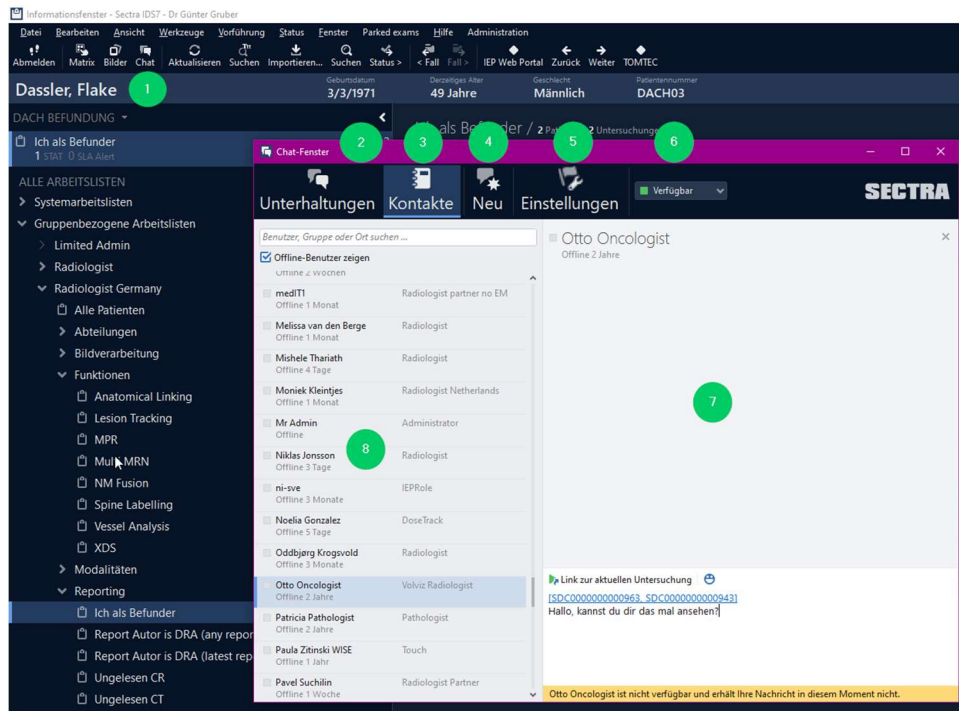

Der Instant Messenger ist ein in die IDS7 integriertes Chat Programm. Der Instant Messenger ermöglicht eine Fernkommunikation in Echtzeit innerhalb des PACS wodurch die Anzahl der physischen Kontaktmomente reduziert und ein Teil der Arbeit von zu Hause erledigt werden kann.

Kurzübersicht:

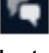



1. **Aufruf** – Das Chatmodul wird über das Icon  in der Werkzeugleiste des Informationsfensters oder über Fenster -> Chat gestartet. Der Aufruf lässt sich auch in das Matrix- und Bildfenster Konfigurieren.
2. **Unterhaltungen** - Aufgezeichnete Unterhaltungen
3. **Kontakte** – Kontaktübersicht, siehe auch (8)
4. **Neu** – Neue Unterhaltung starten. Sie können einen, oder mehrere Kontakte auswählen (Strg + Mehrfachauswahl). Wenn sie eine Nachricht an einen Nutzer senden, der offline ist, erhält er diese beim nächsten Einloggen.
5. **Einstellungen** – Benachrichtigungseinstellungen: Was soll passieren wenn sie eine Chat erhalten.
6. **Status** – verfügbar / abwesend / nicht stören
7. **Aktuelle Unterhaltung** – Aktives Chat Fenster. Besonders nützlich: „ Link zur aktuellen Untersuchung“ (Hotkey: Strg + L)
8. **Kontaktübersicht** – Zeigt aktuelle Kontakte mit Status (z.B. online) und Rolle im Pacs (z.B. Radiologe).

Weitere Informationen finden sich im User's Guide IDS7: Instant Messenger

Konfiguration – Für System Administratoren

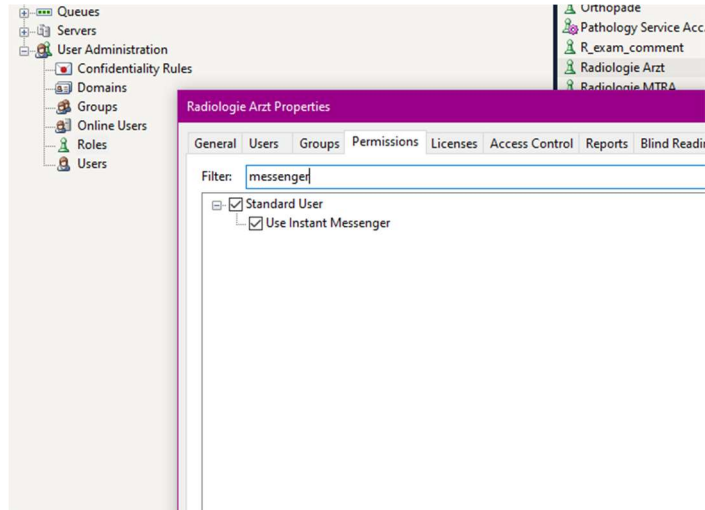
- **Lizenz:** Instant Messenger Package. Diese Lizenz ist eine “Site” Lizenz und für alle PACS Nutzer verfügbar.
- **Berechtigung:** “Use Instant Messenger”. Die Berechtigung lässt sich in der Rollenverwaltung im Enterprise Manager setzen:
User Administration → Roles → Tab: Permissions → Standard User → Use Instant Messenger (Filtern nach “Messenger”)



- **Button Konfiguration:** Sobald die Lizenz aktiviert ist und die Berechtigung gesetzt ist wird das Chatmodul über das Icon  in der Werkzeugleiste des Informationsfensters oder über Fenster -> Chat gestartet. Weitere Aufrufe lassen sich konfigurieren, z.B. ein Aufruf über die Werkzeugleiste des Bildfensters:

Werkzeuge → Optionen → System / Rolle / User → Menüs und Werkzeugleisten → Bildfenster → Werkzeugleisten → „Chat-Fenster“ im rechten Fenster auswählen und links hinzufügen.

